

Composição da CPA

Nome	Representação
Bruno Francisco Vieira Barboza	Coordenador(a) da CPA e Representante Corpo Técnico Administrativo
Fernanda dos Santos Brega	Representante da mantenedora
Wemerson Carvalho dos Santos	Representante Corpo Docente
Anna Karolinny de Souza	Representante do Corpo Discente
Danubia Bernardo Santana	Representante do Corpo Técnico Administrativo
Igor Elson Bromonschenkel de Almeida	Representante da Sociedade Civil
Edmar de Souza Pereira Junior	Representante da Sociedade Civil

A avaliação institucional das Faculdades Doctum de Serra é um processo voltado para a tomada de decisão, com metodologia democrática e perspectiva crítica e transformadora. O órgão sistematizador deste processo é a CPA – Comissão Própria de Avaliação. Todo o programa de Avaliação Institucional promove um movimento para que a instituição seja avaliada em seus mais variados níveis e aspectos, coletando informações de várias formas com várias fontes. Este formato tem por objetivo a melhoria contínua do processo ensino-aprendizagem sabendo que o mesmo depende da interrelação saudável dos vários níveis e subsistemas organizacionais (até o nível individual), a partir da interlocução dos processos direta e indiretamente ligados às atividades de sala de aula.

MISSÃO DA CPA

Garantir a melhoria constante da qualidade dos cursos, processos e serviços das Faculdades Doctum de Serra contribuindo, assim, para o cumprimento de sua missão de transformar a vida das pessoas pela educação.

ATRIBUIÇÕES DA CPA

- Atender as determinações da legislação em vigor;
- Elaborar o Projeto de autoavaliação Institucional, assim como calendário de reuniões ordinárias;
- Apresentar ao Colegiado Máximo da IES o projeto de autoavaliação visando a sua apreciação;
- Apreciar, aprovar e conduzir os processos de avaliação interna da Instituição;
- Acompanhar os processos de avaliação externa da Instituição e do Exame Nacional de Desempenho dos Estudantes (ENADE);
- Manter processo de sensibilização da comunidade acadêmica;
- Atender aos Órgãos do Ministério da Educação sempre que solicitado;
- Avaliar as dinâmicas, procedimentos e mecanismos internos de avaliação já existentes na Instituição para subsidiar os novos procedimentos;
- Acompanhar e apresentar sugestões à política interna de ensino expressa através do Plano de Desenvolvimento Institucional e o Projeto Pedagógico da Instituição e apresentar sugestões;
- Produzir os relatórios da autoavaliação e contribuir com a Diretoria da Instituição na construção do PAC – Plano de Ações Corretivas;
- Divulgar, permanentemente, informações sobre avaliação;
- Articular-se com as Comissões Próprias de Avaliação de outras IES e com a Comissão Nacional de Avaliação da Educação Superior;
- Apresentar relatório semestral de atividades à Diretoria da IES, a fim de mantê-las informadas sobre o andamento de seu trabalho;
- Elaborar e aprovar seu regimento interno.

CONCEITOS OBTIDOS PELA IES NAS AVALIAÇÕES EXTERNAS INSTITUCIONAIS E DE CURSO

As Faculdades Doctum de Serra obtiveram, em 2017, o valor 3 no Índice Geral de Cursos – IGC e Conceito Institucional também 3, em 2010. Abaixo é apresentado um quadro demonstrativo dos conceitos obtidos.

Situação legal da IES e dos cursos de graduação

Verificação in loco	CI
Recredenciamento – 2010	3

CURSO/ HABILITAÇÃO	AUTORIZAÇÃO				RECONHECIMENTO/RENOVAÇÃO			
	A	Nº	D	C	A	Nº	D	C
Administração	P	1.509	30/12/1998		P	268	03/04/2017	3
Direito	P	2.569	04/12/2001		P	638	18/09/2018	3
Educação Física (bacharelado)	P	1.253	07/12/2017	4	-	-	-	-
Educação Física (licenciatura)	P	4.182	15/12/2004		P	1.095	24/12/2015	-
Enfermagem	P	4.191	15/12/2004		P	1	06/01/2012	-
Engenharia de Produção	P	400	29/04/2015	-	-	-	-	-
Pedagogia	P	1.243	05/08/1999		P	916	27/12/2018	
Psicologia ¹	P	632	28/11/2013	3	-	-	-	-

¹ Aguardando publicação de Portaria de Reconhecimento.

CURSO/		AUTORIZAÇÃO			RECONHECIMENTO/RENOVAÇÃO			
Odontologia	P	94	06/02/2018	4	-	-	-	-

Legenda:

A: ato de autorização ou de reconhecimento; Decreto (D); Portaria (P); Instrumento Normativo Interno (I)

N.º: número do ato de autorização ou de reconhecimento;

D: data do ato no DOU no formato mm/aa, quando for o caso;

C: conceito geral obtido, quando for o caso

Resultados do CPC e CC

Curso	Ano	CPC	CC
Administração	2015	3	3
Direito	2015	3	3
Educação Física (licenciatura)	2017	3	4
Educação Física (bacharelado)	-	-	4
Enfermagem	2013	SC	4
Odontologia	-	-	4
Pedagogia	2017	3	3
Psicologia	-	SC	-

Legenda: SC – SEM CONCEITO – atribuídos aos cursos que ainda não possuem reconhecimento ou estão no momento, sem CPC.

Resultados IGC

ANO	IGC	IGC Contínuo
2017	3	2.6934
2016	3	2,6562
2015	3	2,6562
2014	3	2,5282
2013	3	2,5282

RESULTADOS DA AUTOAVALIAÇÃO INSTITUCIONAL 2018

PERFIL DOS INGRESSANTES

A pesquisa dos ingressantes de 2019, com questionário aplicado no mês de março, por meio de formulários do Adx, nos aponta o seguinte perfil dos ingressos das Faculdades Doctum de Serra:

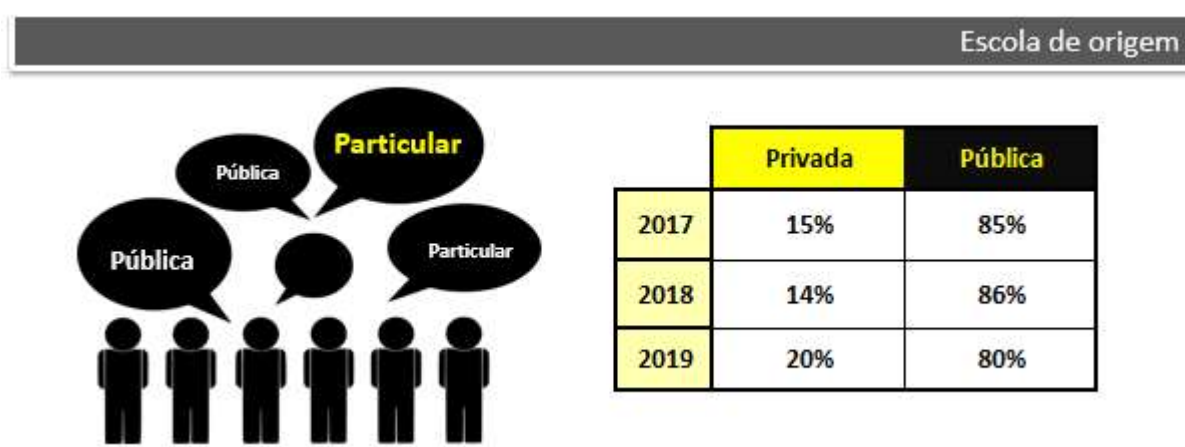

No gráfico acima percebe-se que 80% dos alunos ingressantes na IES no primeiro semestre do mesmo ano são da rede pública de ensino. Dado muito importante para melhor alinhamento das políticas de ensino ligadas ao nivelamento, monitoria e atendimento de aluno.

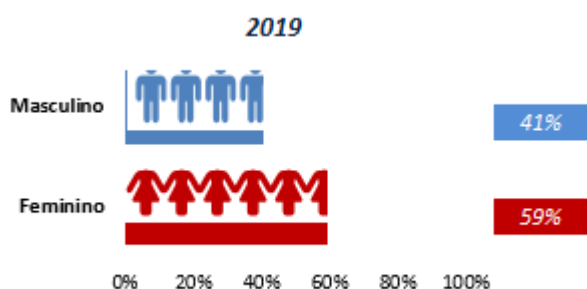

- 41% dos estudantes ingressantes foram do sexo masculino e outros 59% do sexo feminino para o primeiro semestre.

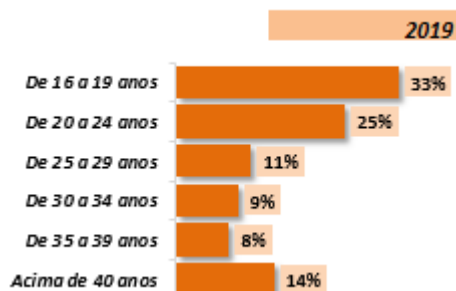

- 58% deles têm entre 16 e 19 anos
- Uma parcela significativa dos ingressantes nas Faculdades Doctum de Serra (58%) em média teve recomendação de amigo, familiares e colegas para escolher a IES. Veja no gráfico abaixo:

Conhecimento da Rede Doctum

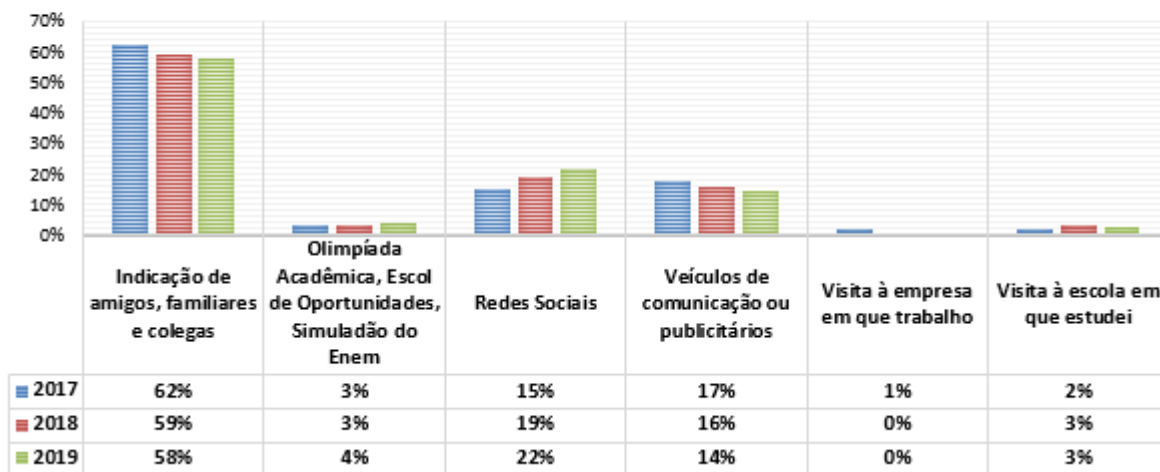

PERFIL DOS ALUNOS EGRESSOS

A pesquisa do egresso realizada entre 27 de setembro a 19 de outubro de 2018, mostrou:

- 221 respondentes de todos os cursos ativos e extintos das Faculdades Doctum de Serra (Administração, Direito, Engenharia de Produção, Tecnólogo em Redes de Computadores, Tecnólogo em Petróleo e Gás, Educação Física (bacharelado), Educação Física (licenciatura), Odontologia,

Pedagogia, Enfermagem, Psicologia e Ciências Biológicas).

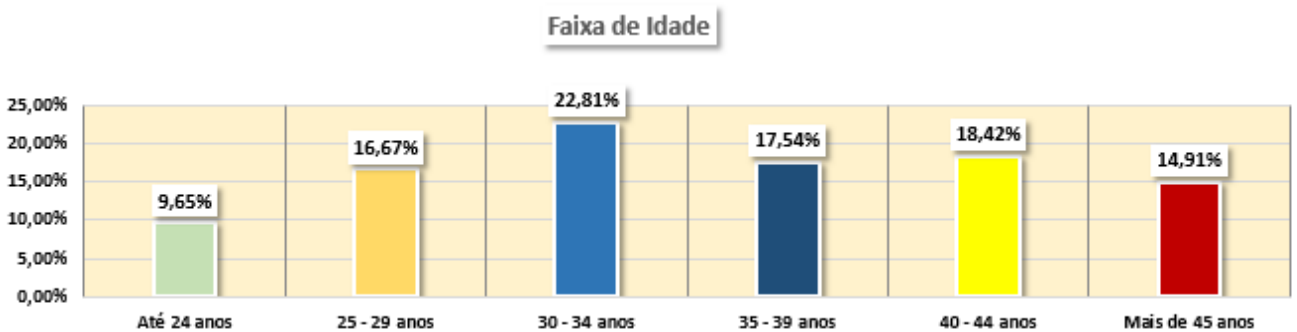
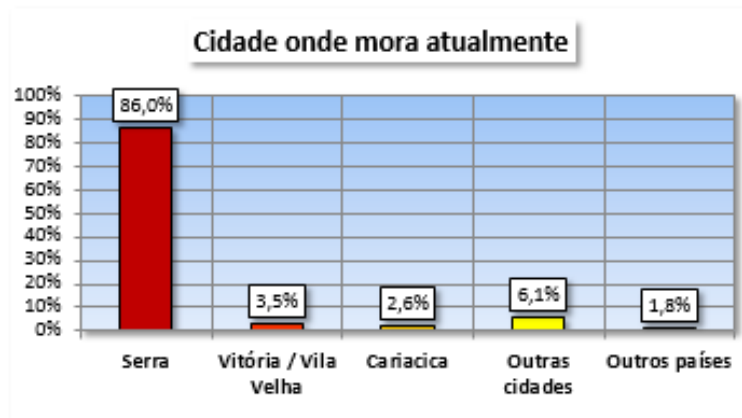
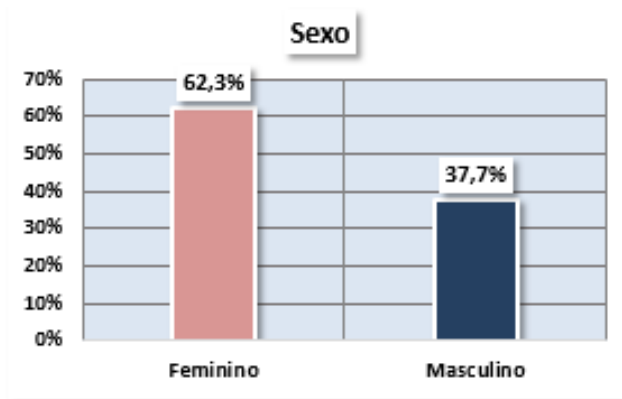

Um de seus empregos é na área de sua formação na Doctum?

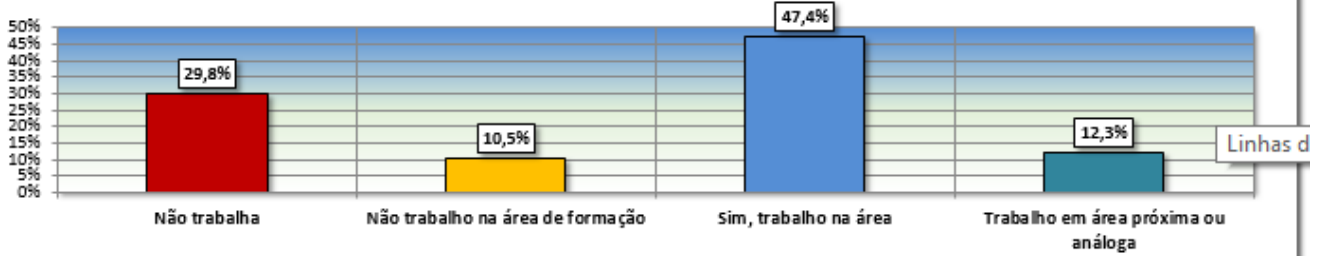

Nível de satisfação com a graduação DOCTUM: escala de 1 a 10

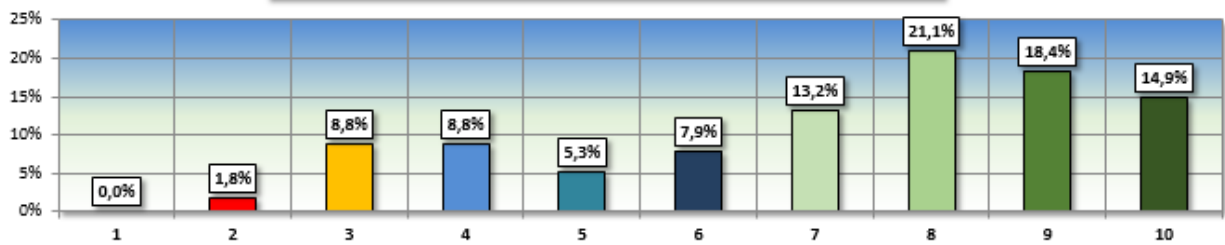

Indicou/indicaria a DOCTUM para algum amigo ou parente?

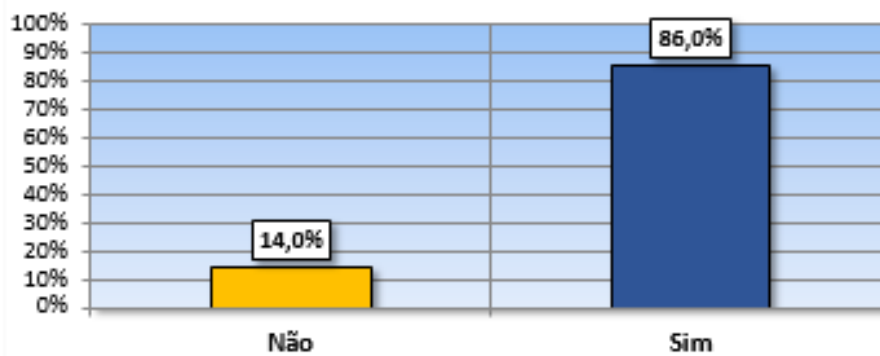

AVALIAÇÃO DOS FUNCIONÁRIOS

Escaneie o código QR e acesse os resultados de autoavaliação dos funcionários:



AVALIAÇÃO DOS PROFESSORES

Escaneie o código QR e acesse os resultados de autoavaliação dos professores



AVALIAÇÃO DO ALUNOS

Escaneie o código QR e acesse os resultados de autoavaliação dos alunos:

